



Convegno

***Ricerca epidemiologica
e impegno civile***

***Il percorso scientifico e professionale
di Eva Buiatti***

Primo annuncio

Firenze, 29-30 giugno 2010

Palazzo Vecchio

Convegno promosso da:

**Agenzia regionale di sanità (ARS)
della Toscana**

È stato richiesto il patrocinio di:

Comune di Firenze

Regione Toscana

Regione Emilia-Romagna

Università degli studi di Firenze

Azienda sanitaria di Firenze (ASF)

Istituto superiore di sanità (ISS)

Istituto per lo studio e la prevenzione oncologica (ISPO)

Istituto scientifico romagnolo per lo studio e la cura dei tumori (IRST)

Ordine dei medici della provincia di Firenze

Lega italiana per la lotta contro i tumori di Firenze, sezione di Firenze

International Society of Doctors for the Environment (ISDE)

Agenzia regionale per la protezione ambientale della Toscana (ARPAT)

**Agenzia regionale per lo sviluppo e l'innovazione
nel settore agricolo-forestale (ARSIA)**

È stata richiesta la collaborazione di:

Associazione italiana di epidemiologia (AIE)

Associazione italiana registri tumori (AIRTUM)

Scuola internazionale salute e sviluppo sostenibile (SIASS)

Centro Cochrane italiano (CCI)

Associazione ambiente e lavoro

Fondazione sistema toscano (FST) - Mediateca Toscana Film Commission

Presentazione

Le giornate di questo convegno disegnano un percorso a tre tappe attraverso i settori dell'epidemiologia in cui Eva Buiatti ha profuso il suo impegno: l'epidemiologia occupazionale, l'oncologia e la salute pubblica.

L'itinerario verrà percorso due volte: durante la prima giornata tramite lezioni magistrali di ampio respiro che hanno l'ambizione di indicare le linee generali di sviluppo di queste discipline; durante la seconda giornata tramite sessioni che entrano maggiormente in profondità su alcuni aspetti ritenuti cruciali.

Ogni sessione sarà guidata da due moderatori. Il loro ruolo non sarà solo quello di introdurre i relatori, bensì anche di costruire la cornice concettuale entro cui si svolgeranno le relazioni, con brevi interventi in apertura e chiusura della sessione.

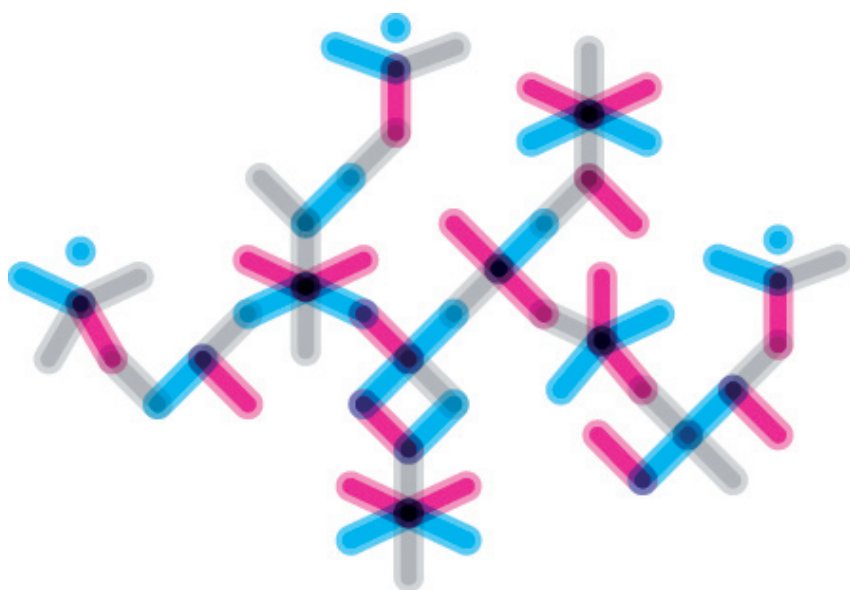

Comitato scientifico

Dino Amadori - Istituto scientifico romagnolo per lo studio e la cura dei tumori, Forlì

Marcello Buiatti - Università degli studi di Firenze

Annibale Biggeri - Università degli studi di Firenze

Francesco Carnevale - Medico del lavoro

Francesco Cipriani - Agenzia regionale di sanità della Toscana, Firenze

Marina Cuttini - Ospedale pediatrico "Bambino Gesù", Roma

Marco Geddes da Filicaia - Azienda sanitaria di Firenze

Donato Greco - Istituto superiore di sanità, Roma

Oriana Nanni - Istituto scientifico romagnolo per lo studio e la cura dei tumori, Forlì

Gavino Maciocco - Università degli studi di Firenze

Stefania Rodella - Agenzia regionale di sanità della Toscana, Firenze

Roberto Romizi - Associazione medici per l'ambiente, Arezzo

Rodolfo Saracci - European Educational Programme in Epidemiology, Firenze

Adele Seniori Costantini - Istituto per lo studio e la prevenzione oncologica, Firenze

Segreteria scientifica

Cinzia Bottai - Azienda sanitaria di Firenze

Rosa Gini - Agenzia regionale di sanità della Toscana, Firenze

Segreteria tecnico-organizzativa

Daniela Bachini - Agenzia regionale di sanità della Toscana, Firenze

Elena Marchini - Agenzia regionale di sanità della Toscana, Firenze

A partire dalla riflessione sullo stato dell'arte degli studi epidemiologici relativamente a fattori di rischio occupazionali e ambientali, oncologia, valutazione delle attività di prevenzione e nutrizione come determinante di salute, è obiettivo del convegno evidenziare i rapporti che intercorrono tra una disciplina come quella epidemiologica, l'attività professionale ad essa connessa e l'impegno civile.

Vi è una scelta individuale, privata, nel sostanziare tali possibili relazioni; un impegno che ciascuno può esplicitare – con diversa disponibilità e capacità – nel proprio ambito professionale e, separatamente, in quello politico e civile.

Si può quindi, in tali casi, ripercorrere biografie che si caratterizzano per la molteplicità degli interessi e delle realizzazioni. Tuttavia, il quesito su cui sollecitiamo riflessioni è un po' più complesso. Vi è infatti la possibilità di intessere - come attuato da Eva Buiatti - fra una disciplina, un'arte, una professione e l'impegno civile, una rete di fili, di canali che portano reciproci stimoli e suggestioni. In particolare, se l'attività esercitata è quella di valutare le possibili correlazioni che l'ambiente, l'educazione, i sistemi sociali, l'accesso all'assistenza sanitaria esercitano sulla salute, le sofferenze, la sopravvivenza stessa delle persone, la nostra domanda è se questi fili, questi canali non siano in realtà già presenti di per sé. Come anche se la mera descrizione, la quantificazione, seppure accurata, del fenomeno non lasci il percorso, anche in termini conoscitivi, incompiuto oppure no e se la funzione e l'impegno critico di un ricercatore si esauriscano davvero nell'esposizione stessa di quanto esaminato, anche se esatta e accurata. E inoltre se l'epidemiologia sia o non sia una disciplina che rende più naturale un impegno civile, a fronte di altre forme di esercitare ed elaborare il sapere, o se, invece, in termini astratti, non dipenda dallo strumento, ma dal pianista, che possa essere, questi, eccezionale e solitario interprete o praticare la musica anche quale strumento di pace e di democrazia.

Martedì 29 giugno 2010

Palazzo Vecchio
Salone dei Cinquecento

È prevista la traduzione simultanea

Ore 15,30: ***Apertura del convegno***

Saluti delle autorità

Ore 16,15: ***Introduzione***
Francesco Cipriani

Ore 16,45: ***Lezioni magistrali***
Moderatori: Giovanni Berlinguer, Marco Geddes da Filicaia

L'epidemiologia occupazionale
David Kriebel
Margaret Quinn

L'oncologia
Rodolfo Saracci
Manolis Kogevinas

La sanità pubblica
Donato Greco

Ore 19,00: ***Conclusioni***

Alle ore 21,00 verrà presentato presso il Teatro Odeon uno spettacolo a invito sul tema "Medici, mass media e cultura scientifica: una storia italiana".
A seguire una tavola rotonda.

Questa iniziativa è resa possibile grazie alla collaborazione della FST - Mediateca Toscana Film Commission e della Lega italiana per la lotta contro i tumori, sezione di Firenze.

Mercoledì 30 giugno 2010

Palazzo Vecchio
Sala de' Dugento

Mattina

Ore 9,15: **Sessione introduttiva - Il margine di scelta del ricercatore**
Moderatori: Marcello Buiatti, Marina Cuttini

Ore 9,30: ***L'itinerario scientifico e culturale di Eva Buiatti***
Oriana Nanni

Ore 10,00-11,30: **Prima sessione - Epidemiologia occupazionale**
Moderatori: Francesco Carnevale, Adele Seniori Costantini

La salute dei lavoratori: ricerca scientifica e istituzioni
Pieralberto Bertazzi

Esposizioni e danno alla salute: rapporti di causalità
Paolo Vineis

Ore 11,50-13,00: **Interventi preordinati e testimonianze** (*in corso di definizione*)

Ore 13,00-14,00: Pausa

Pomeriggio

Ore 14,00-15,30: **Seconda sessione - Epidemiologia e prevenzione dei tumori**
Moderatori: Alessandro Barchielli, Benedetto Terracini

Epidemiologia descrittiva dei tumori: il ruolo dei registri
Stefano Ferretti

Strumenti per la prevenzione oncologica
Paola Muti

Alimentazione e salute
Salvatore Panico

Ore 15,30-15,45: Pausa

Ore 15,45-17,15: **Terza sessione - Sanità pubblica**
Moderatori: Gavino Maciocco, Roberto Romizi

Evidence-Based Prevention

Alberto Baldasseroni

Epidemiologia ambientale

Pietro Comba

Profili di salute e definizione delle priorità

Giuseppe Costa

Ore 17,15-18,00: Conclusioni e chiusura dei lavori

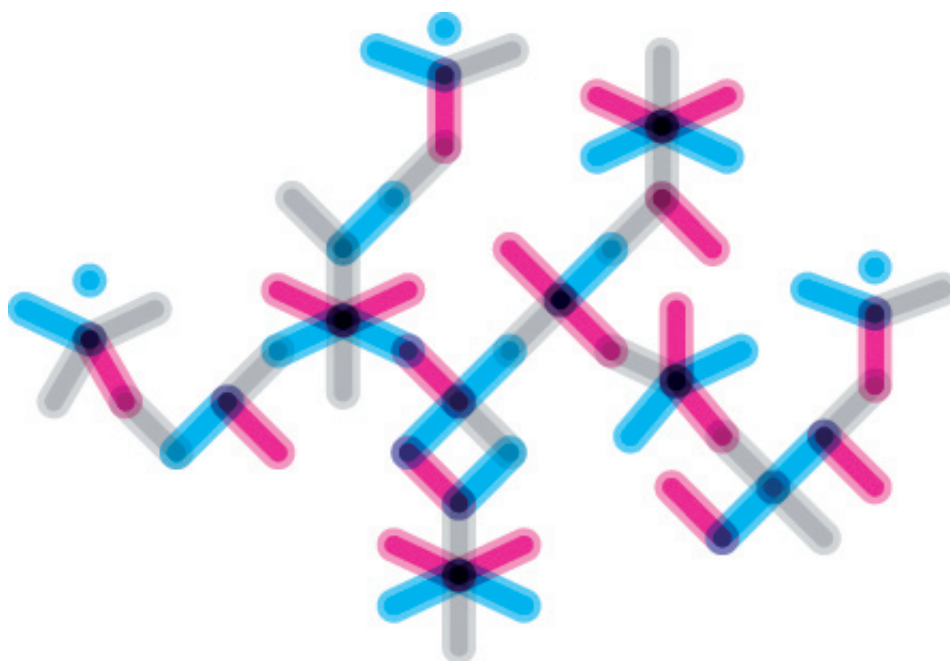

Relatori e moderatori

Alberto Baldasseroni - Azienda sanitaria di Firenze

Alessandro Barchielli - Azienda sanitaria di Firenze

Giovanni Berlinguer - Università "La Sapienza", Roma

Pieralberto Bertazzi - Università degli studi di Milano

Marcello Buiatti - Università degli studi di Firenze

Francesco Carnevale - Medico del lavoro, Firenze

Francesco Cipriani - Agenzia regionale di sanità della Toscana, Firenze

Pietro Comba - Istituto superiore di sanità, Roma

Giuseppe Costa - Università degli studi di Torino

Adele Seniori Costantini - Istituto per lo studio e la prevenzione oncologica, Firenze

Marina Cuttini - Ospedale pediatrico "Bambino Gesù", Roma

Stefano Ferretti - Università degli studi di Ferrara

Marco Geddes da Filicaia - Azienda sanitaria di Firenze

Donato Greco - Istituto superiore di sanità, Roma

Manolis Kogevinas - Institut municipal d'investigació mèdica, Barcelona

David Kriebel - University of Massachusetts, Lowell

Gavino Maciocco - Università degli studi di Firenze

Paola Muti - Istituto nazionale tumori Regina Elena, Roma

Oriana Nanni - Istituto scientifico romagnolo per lo studio e la cura dei tumori, Forlì

Salvatore Panico - Università degli studi di Napoli

Margaret Quinn - University of Massachusetts, Lowell

Roberto Romizi - Associazione medici per l'ambiente - ISDE

Rodolfo Saracci - European Educational Programme in Epidemiology, Firenze

Benedetto Terracini - Università degli studi di Torino

Paolo Vineis - Imperial College, London

Informazioni generali:

il convegno è in lingua italiana e inglese nella prima giornata del 29 (è stato predisposto a tal fine un servizio di traduzione simultanea); è invece completamente in lingua italiana nella seconda giornata del 30 giugno.

Iscrizione:

la scheda di [iscrizione on-line](#) da inviarsi entro e non oltre la data del 14 giugno è disponibile sul sito web ARS www.ars.toscana.it nella sezione dedicata alle [news](#).

Segreteria tecnico-organizzativa:

Daniela Bachini (organizzazione)
Elena Marchini (comunicazione)

Agenzia regionale di sanità della Toscana (ARS)
Osservatorio di epidemiologia
Viale Milton, 7 - 50129 Firenze

Tel: 055 4624365

Fax: 055 3841465

E-mail: infoconvegno@ars.toscana.it

Il convegno si terrà in Palazzo Vecchio (piazza della Signoria), sede del Comune di Firenze.